ST202 Long Stretch

170 g/m², Single jersey

- Qualität: 92% Baumwolle/8% Elasthan
- Oxford Grey: 77% Baumwolle/15 % Viscose/8% Elasthan
- Gewicht: 170 g/m²
- Single jersey
- Box: 50 Stück, Pack: 10 Stück.

Dieses Produkt ist label free, also ohne Label, und hat nur ein kleines Größenlabel im Nacken. Das Long Stretch ist ein langes, enges T-Shirt mit doppelten Nähten und Seitennähten. Der Rundhals is tiefer ausgeschnitten und mit einem Nackenband versehen.

Colors

White	Black	Oxford Grey	Light Yellow	Light Turquoise	Forest Green	Violet	Pink
White	Black	PMS Cool Grey 7 C	PMS 393 C	PMS 311 C	PMS 5605 C	PMS 2695 C	PMS 214 C

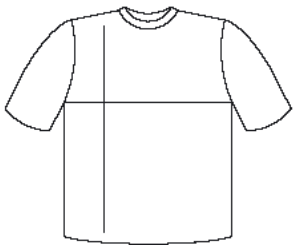

cm	XS	S	M	L	XL	2XL
½ Width	33	36	40	44	48	52
Length	66	68	70	72	74	76